

OBČINA RENČE VOGRSKO			
prejeto 26-05-2022			
org.en.	številka	pril.	vred.
29	35001-17/2021-215		

OBČINA RENČE - VOGRSKO			
prejeto 14-12-2017			
org.en.	številka	pril.	vred.
	35003-2/2014-157		

OBČINA RENČE VOGRSKO
Oddelek za okolje in prostor

**ZAHTEVEK ZA ODPRAVO NAPAKE V EVIDENCI O NAMENSKI RABI ZEMLJIŠČA NA PARCELI 122/4
KO BUKOVICA**

Parcelo 122/4 KO Bukovica sem kupil in na njej zgradil hišo. Prejšni mesec pa sem ugotovil, da je v evidenci PISO del parcele proti sadovnjaku kmetijsko zemljišče, kar pa ni bilo. To je tudu ustavno sporno. Zato podajem zahtevo, da se ta napaka odpravi. Ob hiši želim izgraditi manjši prostor, da uredim okolico, vendar zaradi te napake ne morem tega izvesti. Zato vas naprošam, da to napako takoj odpravite.

Na gradbeni parceli, kjer že stoji hiša z veljavnim gradbenim dovoljenjem se ne more le ta spremeniti v kmetijsko.

Priloge:

Izpisek iz piso danes

Izpisek iz piso ob izdaji gradbenega dovoljenja

Bukovica, 14.12.2017

Občinski prostorski načrt (OPN) > Namenska raba

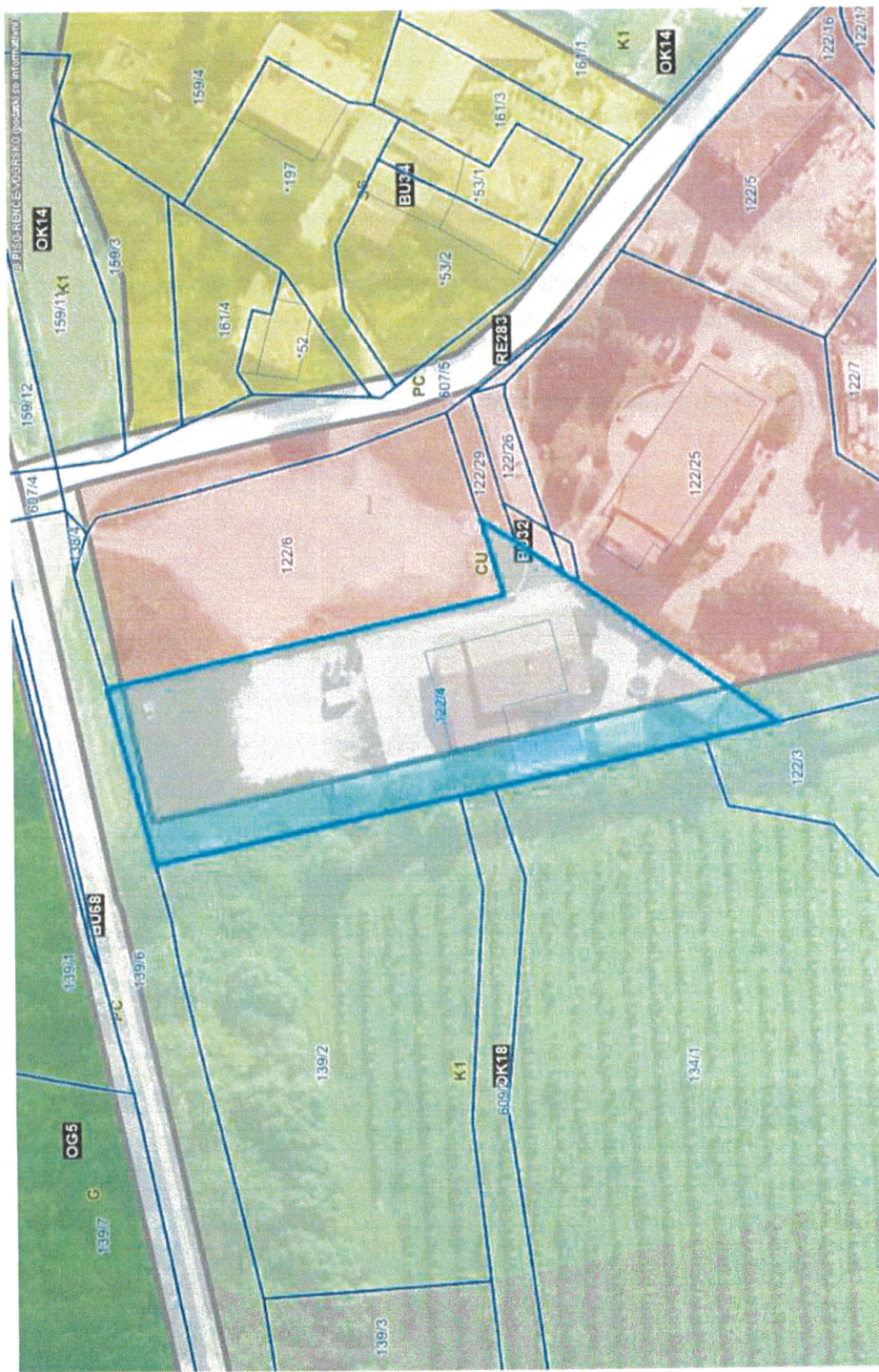

verilo 1: 945
 0 50 m 10 cm
 referenčna linija

IZNAČENA PARCELA: katastrska občina: 2319-BUKOVICA, parcela: 122/4

LEGENDA:

OPN - Namenska raba

- S - Območja štajnovan (SS, SB, SK, SP)
- C - Območja centralnih dejavnosti (CU, CD)
- I - Območja proizvodnih dejavnosti (IP, IG, IK)
- B - Posebna območja (BT, BD, BC)
- Z - Območja zelenih površin (ZS, ZP, ZV, ZD, ZK)
- P - Območja prometne infr. (PC, PŽ, P_u, PO)
- Območja ostale infrastrukture (T, E, O)
- A - Površine razzdane posejave
- Kmetijska zemljišča (K1, K2)
- Gozna zemljišča
- Površinske vode (VC, VM)
- VI - Območja vodne infrastrukture
- L - Območja mineralnih surovin (LN, LP)
- f - Območja za potrebe obrambe zunaj naselij
- Območja za potrebe varstva pred naravnimi in drugimi nesrečami

oznaka

Enote urejanja prostora (EUP)

□ oznaka

□ oznaka

Parcele

□ št.



MESTNA OBČINA NOVA GORICA, Oddelek za okolje in prostor

DRUŽBENI PLAN OBČINE NOVA GORICA ZA OBDOBJE 1986 - 1990

Spremembe in dopolnitve družbenega plana za območje Mestne občine Nova Gorica

(Uradno glasilo št. 7/87, 3/90, 1/93, 9/95, 20/96, 3/98 in 13/98 ter Uradne objave št. 6/99)

Izsek iz kartografske dokumentacije v merilu 1:5000, list KOMEN 4

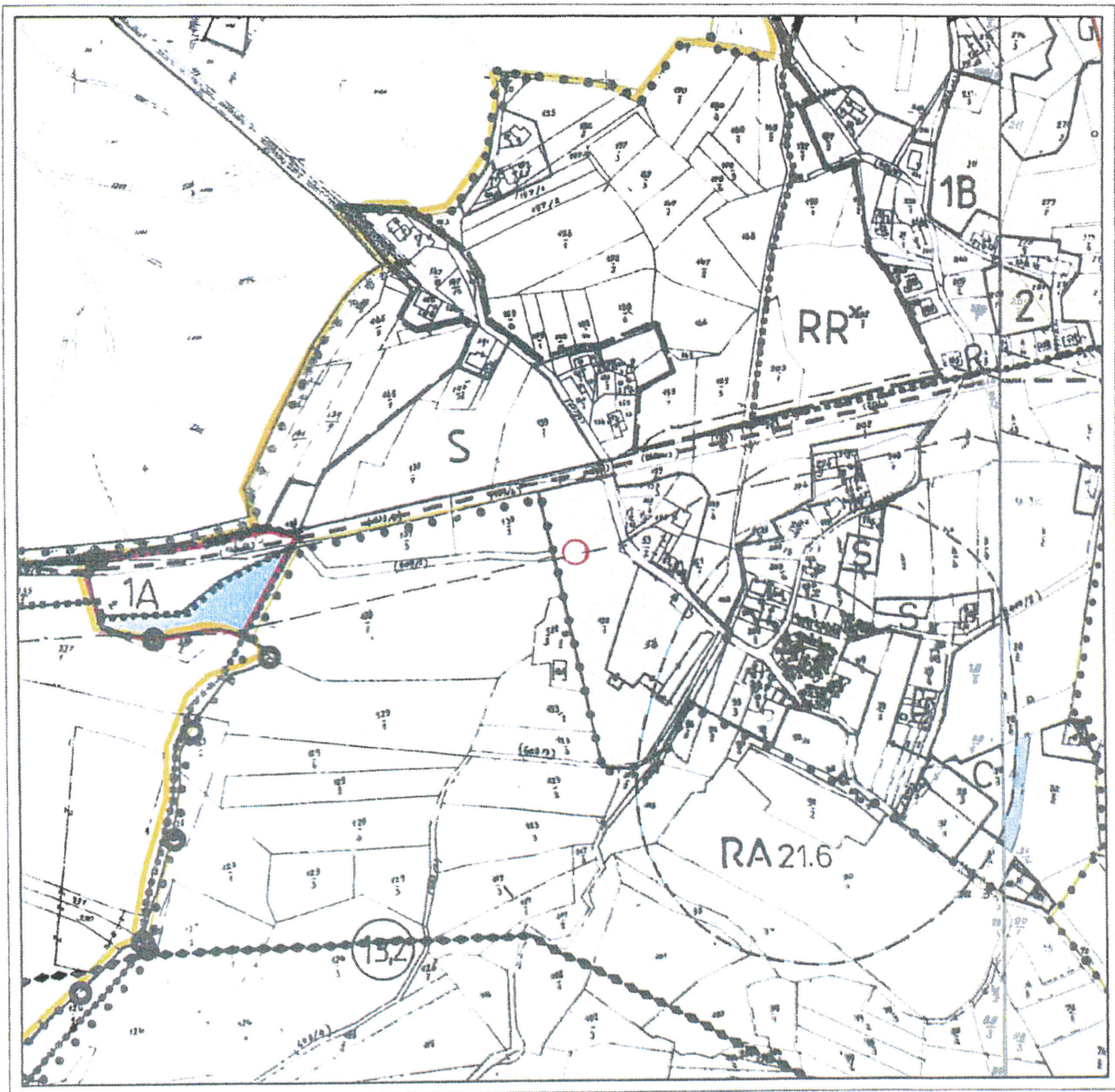

LEGENDA:

- MEJA OBČINE
- CESTNO OMREŽJE
- ŽELEZNIŠKA PROGA
- ELEKTRO OMREŽJE
- PLINOVOD - VARSTVENI PAS
- ODSEK REGULACIJE VODA
- ZBIRALNIK VODA
- OBMOČJE NARAVNE DEDIŠČINE
- OBJEKTI NARAVNE DEDIŠČINE
- OBMOČJE KULTURNE DEDIŠČINE
- OBJEKTI KULTURNE DEDIŠČINE
- VARSTVENI PASOVI VODNIH VIROV
- OBMOČJE NASELJ
- OBMOČJE AGRARNIH OPERACIJ

PROSTORSKI IZVEDBENI AKTI:

- LOKACIJSKI NAČRT
- UREDITVENI NAČRT
- ZAZIDALNI NAČRT
- STROKOVNE PODLAGE ZA PRIPRAVO PROSTORKEGA IZVEDBENEGA NAČRTA

NAMENSKA RABA PROSTORA:

- 1. OBMOČJE KMETJSKIH ZEMLJIŠČ (1A)
- 1. OBMOČJE KMETJSKIH ZEMLJIŠČ (1B)
- 2. OBMOČJE KMETJSKIH ZEMLJIŠČ (2)
- OBMOČJE KMET. ZEMLJIŠČ, KI SE ZARAŠČAJO Z GOZDOM (VI)
- NEPLODNE POVRŠINE (VII)
- LESNOPROIZVODNI GOZD (G)
- GOZD S POSEBNIM POMENOM (Gp)
- VAROVALNI GOZD (Gv)
- STAVBNO ZEMLJIŠČE
- OBMOČJE ZA OSKRBNJE, STORITVENE, DRUŽBENE IN REKREACIJSKE DEJAVNOSTI

- OBMOČJE MEŠANE DEJAVNOSTI
- REZERVAT OBMOČJA ZA OSKRBNJE, STORITVENE, DRUŽBENE IN REKREACIJSKE DEJAVNOSTI
- ČISTILNA NAPRAVA
- ODLAGALIŠČE KOMUNALNIH ODPADKOV
- OBMOČJA ZA POTREBE KMETIJSKEGA GOBPODARSTVA
- OBMOČJA SANACIJE
- OBMOČJA PROIZVODNE, OBRTNE IN SERVISNE DEJAVNOSTI
- OBMOČJA MEŠANIH DEJAVNOSTI
- RUDNINE - RAZISKOVALNI PROSTOR
- RUDNINE - PRIDOBVALNI PROSTOR
- OBMOČJA ZA STANOVANJA
- OBMOČJA ZA USMERJENO STANOVANJSKO GRADNJO
- REZERVAT OBMOČJA ZA USMERJENO STANOVANJSKO GRADNJO
- VODOTOK
- VODNO ZAJETJE

10/10/10