

Dogovor med upravljavci cest glede stičnih točk na občinskih cestah

Javna pot 785301

Stikanje občinskih cest s sosednjimi občinami

Javna pot 785301 se prične na državni cesti R3 615 v Občini Renče-Vogrsko in se zaključi na državni cesti R1 204 v Občini Šempeter-Vrtojba. Mejna točka, kjer odsek preide pod upravljanje sosednje občine, sovpada z mejo po registru prostorskih enot.

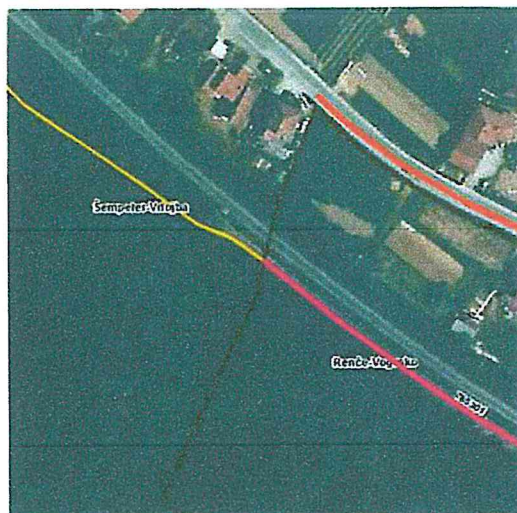
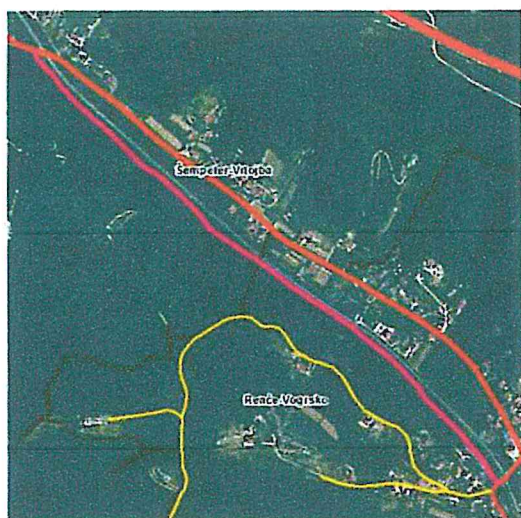

MEJNA TOČKA (D96/TM):

N: 86703,82

E: 396646,87

DOLŽINE ODSEKA:

Občina Renče-Vogrsko: 0 – 674 = 674 metrov

Občina Šempeter-Vrtojba: 674 – 1.310 = 636 metrov

Občina Renče-Vogrsko skupaj: 674 metrov

Občina Šempeter-Vrtojba skupaj: 636 metrov

POTRJUJEMO DOGOVOR:

OBČINA RENČE-VROGRSKO

Odgovorna oseba:



datum: 11. 5. 2021.
3714-1/2021-4

OBČINA ŠEMPETER-VRTOJBA

Odgovorna oseba:



datum: 10-05-2021