



OBČINA RENČE-VOGRSKO



Krajevna skupnost
RENČE

PARTICIPATIVNI PRORAČUN
OBČINE RENČE-VOGRSKO
2019

OBRAZEC za projektne predloge

Polja, označena z zvezdico (*), so obvezna.

I. PREDLAGATELJ	
Projektni predlog ima predlagatelja in morebitne sopedlagatelje.	
Ime in priimek*	DAVID LUKEŽIČ
Naslov stalnega/začasnega prebivališča*	TRG 63, 5292 RENČE
Kontakt (e-pošta in telefon)	051 647 341
Imena in priimki sopedlagateljev	ZDENKO ŽOBEN DARIJ SOLIČ MIKOLA VIDIČ
Območje izvedbe projektne predloga	KS RENČE

II. NASLOV PROJEKTNEGA PREDLOGA
Ime naj bo kratko in naj odraža bistvo predloga.*

UREDITEV OTROŠKEGA IGRISČA

III. OPIS PROJEKTNEGA PREDLOGA
Opišite predlog ob pomoči naslednjih vprašanj:*
Zakaj ta predlog? Katero temo, težavo oz. izziv pobuda naslavlja? Kaj konkretno predlagate? Kaj je bistvo vašega predloga? Kaj se bo zgodilo? Katero temo, težavo oz. izziv naslavlja vaš predlog? Kje konkretno naj bi se projekt izvajal? Kako naj bi se projekt izvedel? Kaj bi se po izvedbi projekta spremenilo?

RENČE POTREBUJEJO ODPRETO OTROŠKO IGRISČE.
OBSTOJEČE IGRISČE OB VRTCU PRI OSNOVNI ŠOLI
JE V POPOLDANSKIH URAH IN VIKENDIH TER
PRAZNIKIH ZAPRTO.
PREDLAGAM PREUREDITEV JAVNEGA PROSTORA
OB BALINIŠČU IN ASFALTNEM IGRISČU ZA
NAMENE-POTREBO NAMESTITVE IGRAL IN KLOPI.
PROJEKT BI SE IZVEDEL NA PARCELI ŠT. 38/29
K. O. RENČE.

OMEJENI PROSTOR JE PRIMEREN ZA
NAMESTITEV IGRAL TER KLOPI, MOŽNA
JE IZVEDBA SPREHVAJALNE POTEI.

IV. OCENA STROŠKOV IZVEDBE PROJEKTNEGA PREDLOGA

Navedite predviden znesek za realizacijo projekta in višino posameznih postavk.*
Finančno vrednotenje naj bo čim bolj realno. Upoštevajte tudi pogoj, da mora biti
predlog finančno ovrednoten med 1.000 in 5.000 EUR z DDV-jem.

Ocena stroškov projektne predloga (skupaj z DDV-jem): 5.000,00 EUR

Razdelitev po ključnih postavkah:

Predmet postavke	Znesek (v EUR)
1. - PRIPRAVA TERENA: IZKOPI, ZASIP, RAZNA DELA, POTREBNA ZA NAMESTITEV IGRAL	1.200,00
2. - DOBAVA TER POSTAVITEV IGRAL (PO PREJETI POPUDBI, PRILOGA)	3.500,00
3. - RAZNA ZAKLJUČNA DELA: OGRAJE, ODTOKI (OCENA)	300,00

PRILOGE

Po potrebi priložite ponudbe, načrte, skice, fotografije ali drugo gradivo v povezavi s projektom. Priloge niso obvezne.

S podpisom izjavljam, da so vsi navedeni podatki resnični in da so z dnem oddaje predloga vsi predlagatelji že dopolnili 15 let.

Kraj in datum:

RENČE, 18. 9. 2018

Podpis:



ODDAJA PREDLOGOV

Projektni predlogi morajo:

- ✓ **do vključno 12. 10. 2018** do polnoči prispeti po elektronski pošti na naslov info@rence-vogrsko.si
- ✓ **ali do vključno 12. 10. 2018** biti oddani na pošti in poslani na naslov Občina Renče-Vogrsko, Bukovica 43, 5293 Volčja Draga
- ✓ **ali do vključno 12. 10. 2018** do 13. ure dostavljeni osebno na Občino.

SVET IGRAL

g. Borut Zorn

zorn.zip@siol.net

tel.: 04171331

SVET IGRAL

Gregor Pustovrh s.p.

Gorenji Vrh pri Dobrniču 15

8211 Dobrnič

tel.: 031 66 66 41

grega@svet-igral.si

www.svet-igral.si

TRR SI56 6000 0000 0376 722 LON

PONUDBA št.: 135/2018

Zap. št.	vrsta blaga oz. storitve	količina	EM	cena na EM brez DDV	cena skupaj z 22% DDV
S4	Igralni stolp s hiško ROBI z gugalnico in plezalom Vključuje gumijasti sedali gugalnice in 80kg mivke.	1	kos	3.420,00 €	4.172,40 €
S2	Igralni stolp s hiško ROBI z gugalnico Vključuje gumijasto sedal gugalnice in 80kg mivke.	1	kos	2.680,00 € AKCIJSKA CENA 2.370,00 €	3.269,60 € 2.891,40 €
V1	Igralo na vzmet (različnih oblik)	1	kos	480,00 €	585,60 €
M1	Most JAN ima lesene prečk, ki so med seboj povezane z verigo.	1	kos	880,00 €	1.073,60 €
K4	Okrogla miza s klopni LAVRA	1	kos	455,00 €	555,10 €

Igrala so izdelana v Sloveniji iz kvalitetnega globinsko impregniranega borovoega lesa. Nosilni stebri igral imajo kovinske nosilce ki so zabetonirani v tla. Igrala imajo **CERTIFIKAT** o skladnosti za zunanja igrala.

V ceni je zajeta izdelava, dobava in montaža izdelka iz ponudbe.

Plačilni pogoji: 30 dni po zaključku montaže oz. **po dogovoru**.

Pri 100% avansu vam priznamo **3% popust**.

Dobava z montažo: do 5 tedne od potrditve naročila oz. po dogovoru.

Garancije: 3 leti na lesene dele,
2 leti na kovinske dele,
1 leto na poliestrske tobogane.

Navedene garancije veljajo v primeru, da so igrala redno vzdrževana in servisirana.

V primeru kakršnih koli vprašanj, nas kontaktirajte.

Gorenji Vrh, 8. 9. 2018

Gregor Pustovrh

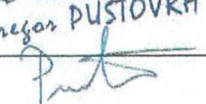
SVET IGRAL
Gregor PUSTOVRH s.p.

Pri plačilu se sklicujte na številko računa.

Po poteku roka plačila zaračunavamo z zakonom določene zamudne obresti

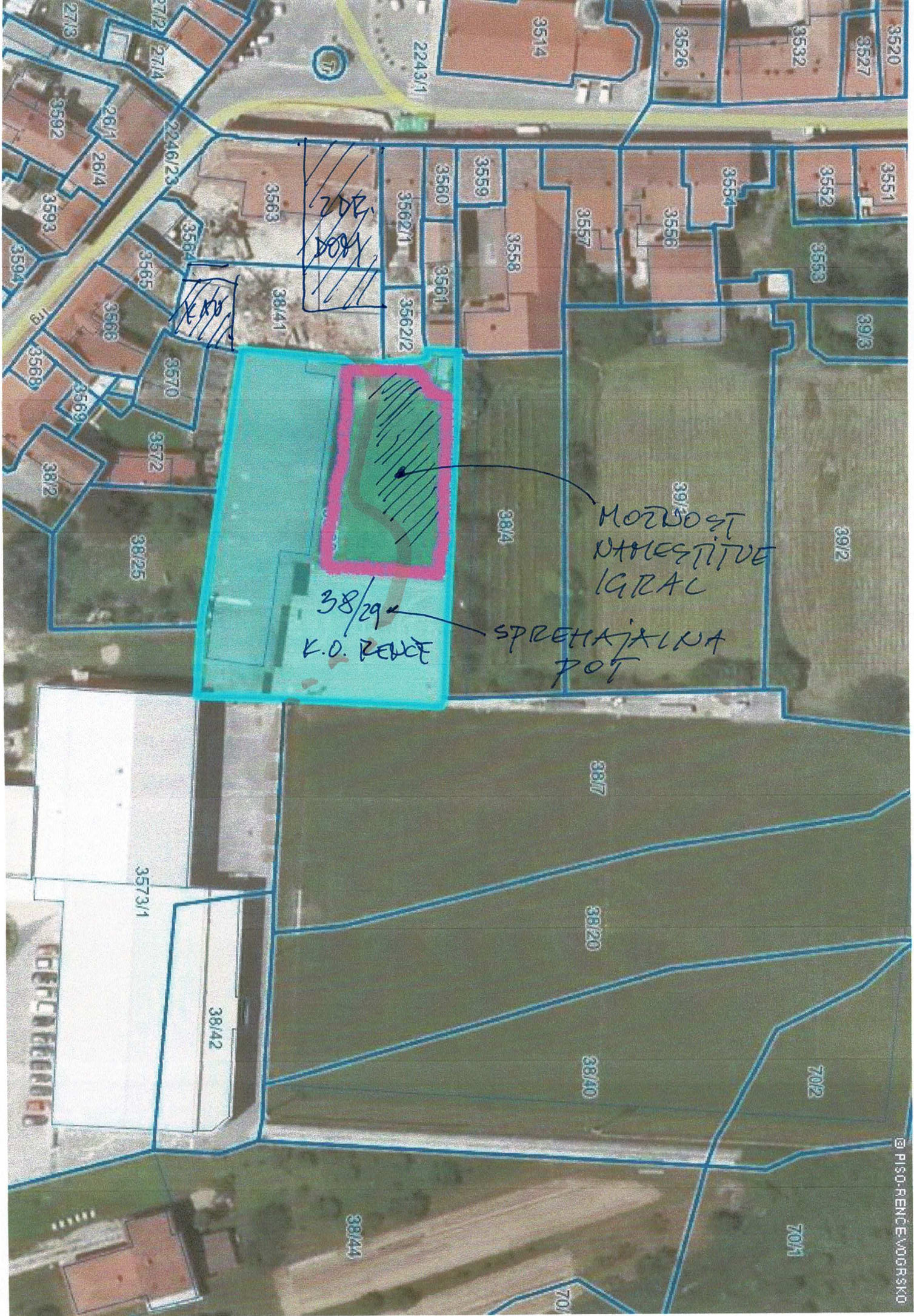

38/29
K.O. RENCE

38/29

38/29
K.O. RENCE

SPREHAJALNA
POT

MOZDOST
NASESTIVE
IGRAL

HOTEL DEBELA

PISO RENCE VOJRSKO